



PORTUGAL

Socios



Universidade do Porto
Faculdade de Engenharia
FEUP



GOBIERNO DEL
PRINCIPADO DE ASTURIAS
CONSEJERÍA DE MEDIO RURAL
Y PESCA



UCA
Universidad
de Cádiz



JUNTA DE ANDALUCÍA
Instituto de Investigación y Formación Agraria y Pesquera
CONSEJERÍA DE AGRICULTURA Y PESCA



Universidad
de Huelva



Ifremer

ESPAÑA

FRANCIA

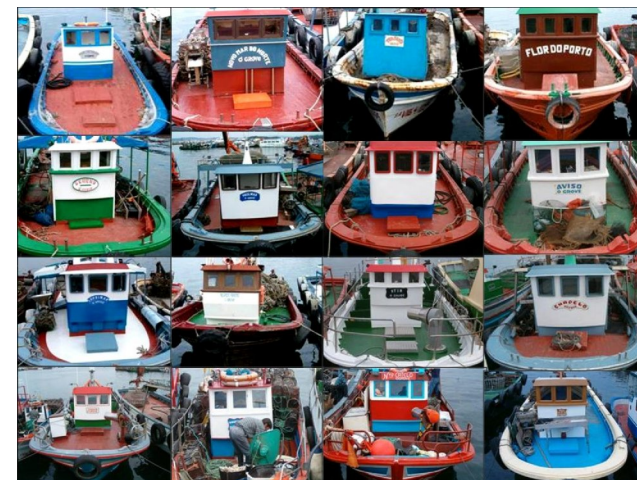

Desarrollo sostenible
de las pesquerías artesanales
del Arco Atlántico (PRESPO)

A diferencia de lo que sucede con las pesquerías industriales, la importancia de las pesquerías artesanales a nivel biológico, ecológico, social, cultural y económico, no se ha traducido en análisis y estudios globales que permitan conocer su situación y mejorar su gestión. Como consecuencia, se producen desajustes entre los recursos disponibles, las capacidades, el respeto al medio y la rentabilidad económica de la actividad, que hace arduo alcanzar una gestión eficaz dirigida al logro de una pesca responsable y sostenible. Es en este contexto que se enmarca el proyecto PRESPO.



Con la participación de la
Unión Europea
Proyecto cofinanciado por el
FEDER



Invirtiendo en nuestro futuro común

Desarrollo sostenible de las pesquerías artesanales del Arco Atlántico (PRESPO)

PRESPO

 **PÊCHE RESPONSABLE**

 **PESCA RESPONSABLE**

 **PESCA RESPONSÁVEL**



PESCA ARTESANAL:
una actividad con futuro.

La flota artesanal de Portugal, España y Francia supone aproximadamente el 80% del total de flota de cada uno de esos países, sumando, en su conjunto, cerca de 24.000 buques y empleando alrededor de 70.000 marineros y armadores.

Garantizar la sostenibilidad de la actividad pesquera a largo plazo

¿QUÉ SE ESPERA CON PRESPO?

Mejorar la actual política de gestión de los recursos pesqueros comunes en el Espacio Atlántico explotados por la flota artesanal, mediante el desarrollo de instrumentos alternativos en el marco de la gestión integrada de las pesquerías costeras.

Promover la organización y sostenibilidad de las pesquerías costeras, para mantener los puestos de trabajo en el sector pesquero, así como en las industrias asociadas con él.

¿CUÁLES SERÁN LAS APORTACIONES DE PRESPO?

Constituir un instrumento generador de ideas, propuestas e iniciativas para el estudio y gestión de pesquerías artesanales en todo el espacio de la UE.

Elaborar propuestas innovadoras para las políticas europeas, nacionales, regionales o locales relacionadas con el sector pesquero.

Líneas de actuación



GESTIÓN DEL CONOCIMIENTO Y LA INFORMACIÓN

Mejorar la información sobre la actividad pesquera artesanal, mediante la identificación de la información existente, el desarrollo de nuevas metodologías, así como desarrollar herramientas de almacenamiento y análisis de la información.



MODELOS DE GESTIÓN

Desarrollar y/o aplicar modelos transnacionales para una gestión sostenible de pesquerías artesanales del Arco Atlántico, capaces de integrar e interrelacionar una serie de indicadores (de regulación, económicos, sociales, tecnológicos y biológicos).



DIVERSIFICACIÓN SOCIOECONÓMICA

Fortalecer la base económica y social de las comunidades pesqueras del Arco Atlántico, identificando ejes de diversificación de sus actividades y reorientando sus capacidades hacia ámbitos alternativos y/o complementarios a la actividad pesquera.



OPTIMIZACIÓN COMERCIAL

Identificar los mecanismos que permiten añadir valor a los productos de la pesca y definir cuáles son los límites de actuación teniendo en consideración la oferta y demanda de dichos productos.



SELECTIVIDAD Y DESCARTES

Mejorar la gestión de las pesquerías a través del desarrollo de estrategias que pretendan al mismo tiempo aumentar la selectividad de los artes de pesca y disminuir los descartes.

